

PRAIANO HOTEL

Alma cearense desde 1982



 (85) 3535-3540

 reservas@praianohotel.com.br

 @praianohotel

LOCALIZAÇÃO

Av. Beira Mar, 2800 - Meireles, Fortaleza, Ceará, 60165-121, Brasil

Situado na Beira Mar de Fortaleza, o Praiano Hotel possui uma localização privilegiada.

- 90m da Feirinha da Beira Mar
- 200 m do supermercado Pão de Açúcar
- 1,4 km do Polo gastronômico da Varjota
- 2,8 km do Centro Dragão do Mar de Arte e Cultura
- 3 km do Shopping Rio Mar Fortaleza
- 3,4 km do Mercado Central de Fortaleza
- 3,8 km da Catedral Metropolitana de Fortaleza
- 5,8 km do Estádio Castelão
- 9 km do Aeroporto de Fortaleza

DESCRIÇÃO

O Praiano teve a sua construção finalizada em 1981 e foi inaugurado em 1982. Apesar de ter passado por algumas modernizações ao longo de sua história, a estética de sua fachada foi preservada, sendo um dos pontos emblemáticos da Beira-Mar de Fortaleza.

Em 2019 iniciou um processo de modernização e retrofit, que foi finalizado em 2023, dando origem ao novo Praiano Hotel, com mais de 40 anos de história, que alia serviço de excelência à uma estrutura moderna e elegante, para proporcionar a melhor experiência Praiano.

- | | | |
|-------------|----------------------|-------------------------|
| 205 quartos | Piscina na cobertura | Wifi |
| Academia | Bar rooftop | Recepção 24h |
| Espaço kids | Passadoria | Concierge |
| Copa Baby | Restaurante | Pet Friendly (Até 15kg) |
| Sauna úmida | Café da manhã | Vista para o mar |



QUARTOS

Os quartos do Praiano tem o regionalismo como característica marcante. Peças em palha de carnaúba, cerâmica e variados tipos de renda, assim como fotografias e obras de arte, apresentam aos hóspedes o melhor que o Ceará tem a oferecer. Tudo isso, combinado com móveis modernos que trazem tons sóbrios e o aconchego da madeira, em completa harmonia com a mais bela vista da Beira-mar de Fortaleza.

	CATEGORIAS	TAMANHO	QUANTIDADE	ANDARES
SC	Superior casal	23 m ²	36	1°, 4° e 7°
SC+	Superior casal com cama extra	23 m ²	52	2°, 6° e 9°
PCD	Superior acessível	23 m ²	5	1°
SD	Superior duplo	23 m ²	16	8°
SD+	Superior duplo com cama extra	23 m ²	32	3° e 5°
DC	Deluxe casal	29 m ²	27	11° e 12°
DD	Deluxe duplo	29 m ²	4	12°
F	Suíte Family	31,5 m ²	22	1° ao 11°
O	Suíte Ocean	29 m ²	10	1° ao 10°
P	Suíte Praiano	63 m ²	1	11°



SUPERIOR CASAL

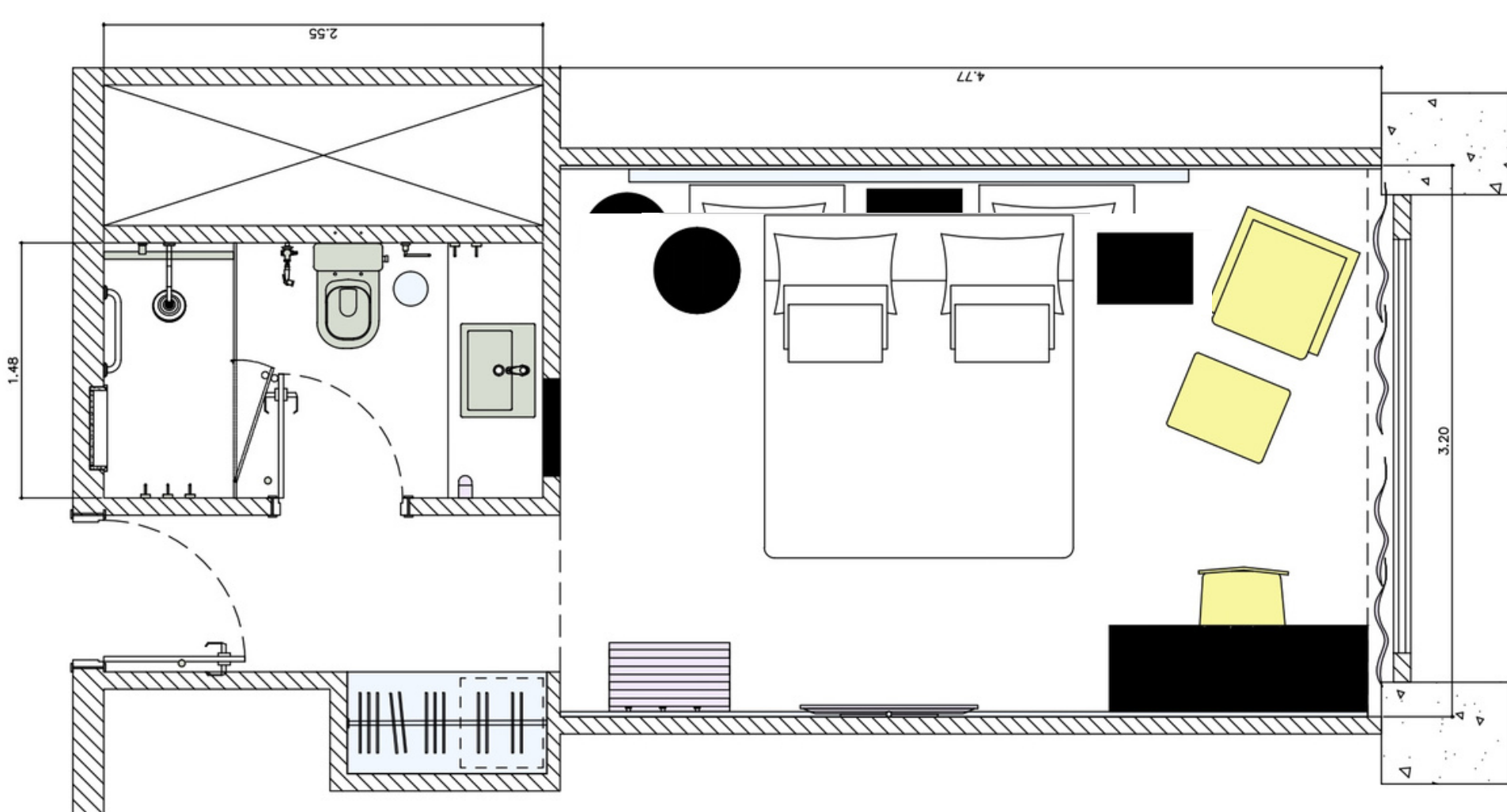
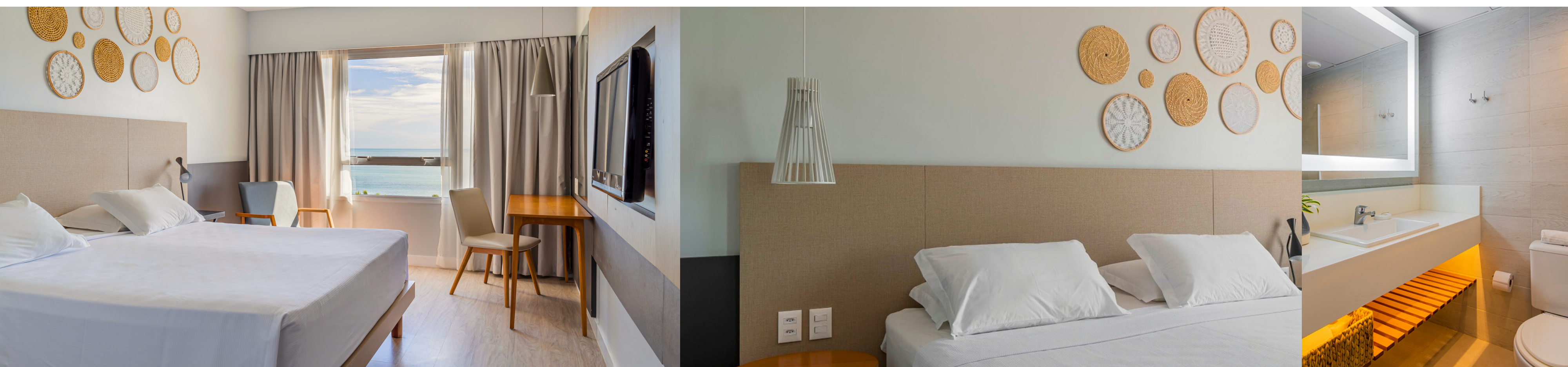

- Vista frente ou lateral do mar
- Configuração para 2 pessoas
- 1 Cama casal King Size (200cm x 190cm)
- WC confortável com secador
- Internet Wi-Fi de alta velocidade gratuito
- TV com canais a cabo
- Ampla mesa para trabalho
- Ar Condicionado
- Frigobar
- Cofre

SUPERIOR CASAL COM CAMA EXTRA

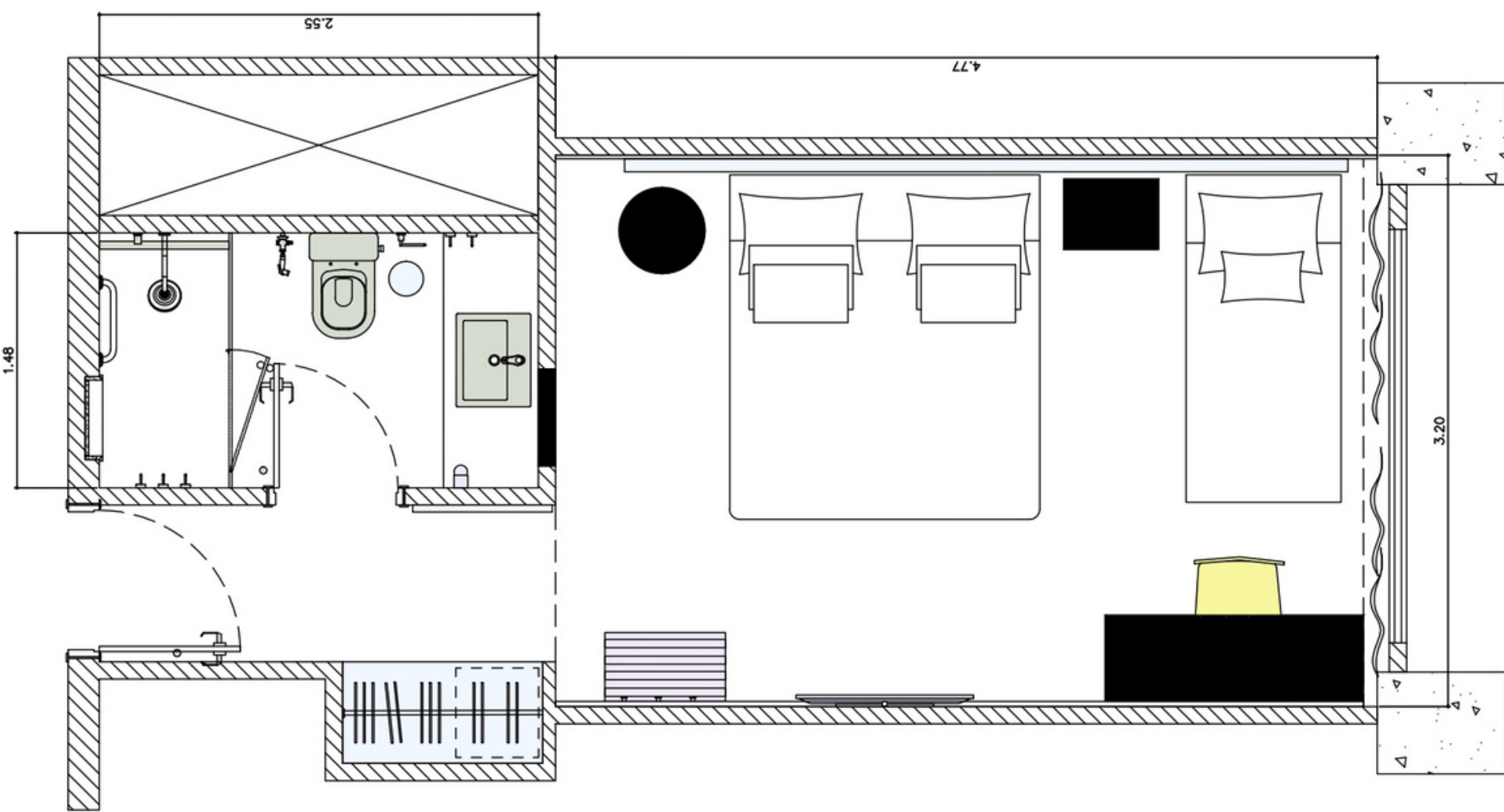
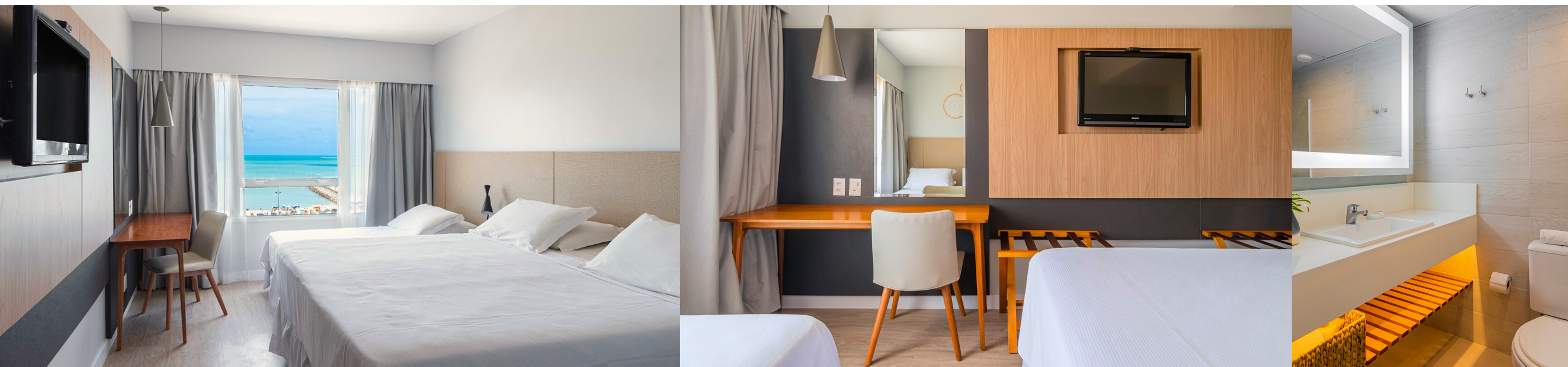

Vista frente ou lateral do mar
Configuração para 3 pessoas
1 Cama casal King Size (200cm x 190cm)
1 Cama auxiliar (185cm x 85cm)
WC confortável com secador
Internet Wi-Fi de alta velocidade gratuito
TV com canais a cabo
Ampla mesa para trabalho
Ar Condicionado
Frigobar
Cofre

SUPERIOR CASAL ACESSÍVEL (PCD)

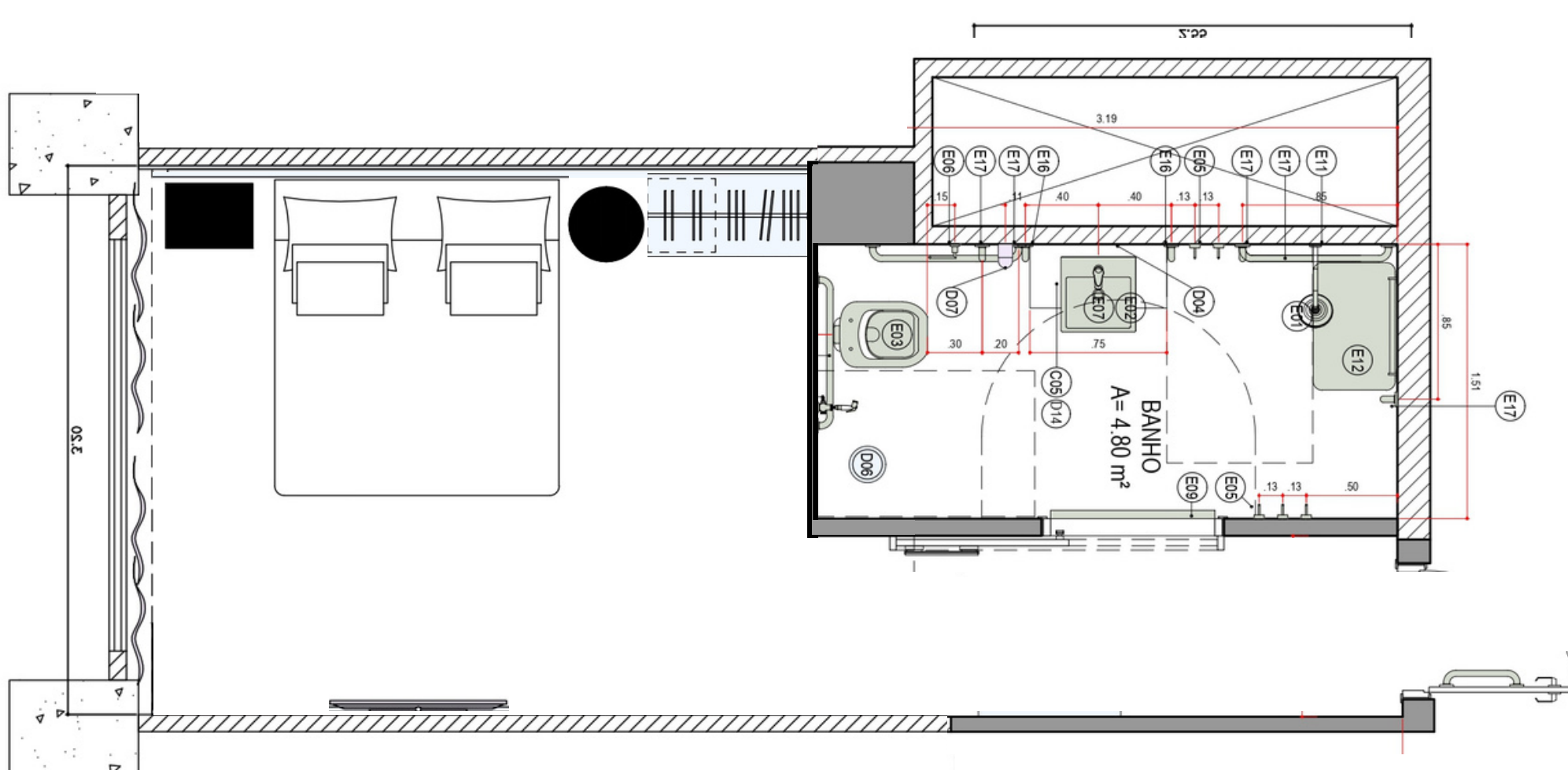
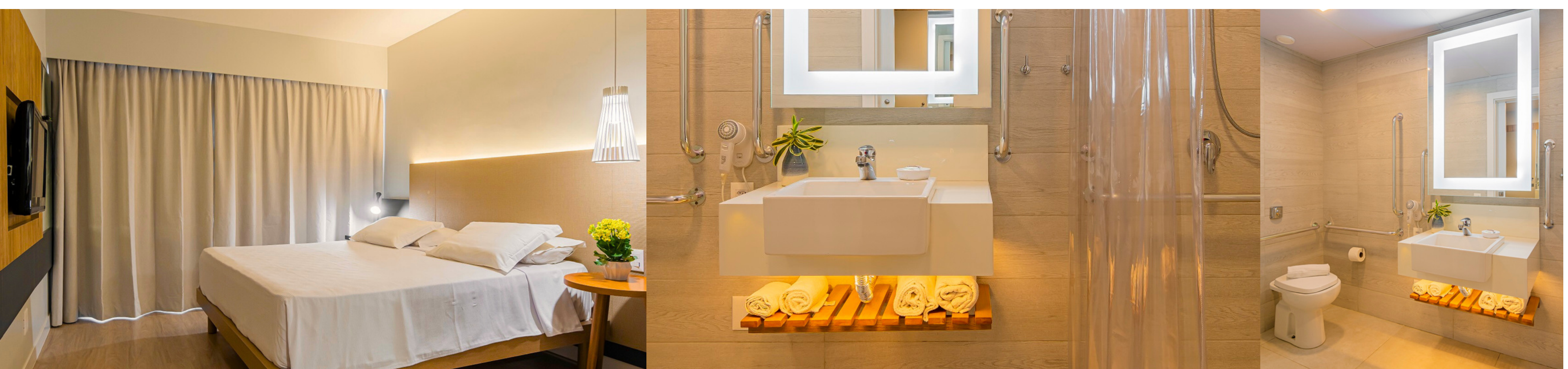

Vista lateral do mar
Configuração para 2 pessoas
1 Cama casal King Size (200cm x 190cm)
WC confortável com secador
Internet Wi-Fi de alta velocidade gratuito
TV com canais a cabo
Ampla mesa para trabalho
Ar Condicionado
Frigobar
Cofre

SUPERIOR DUPLO

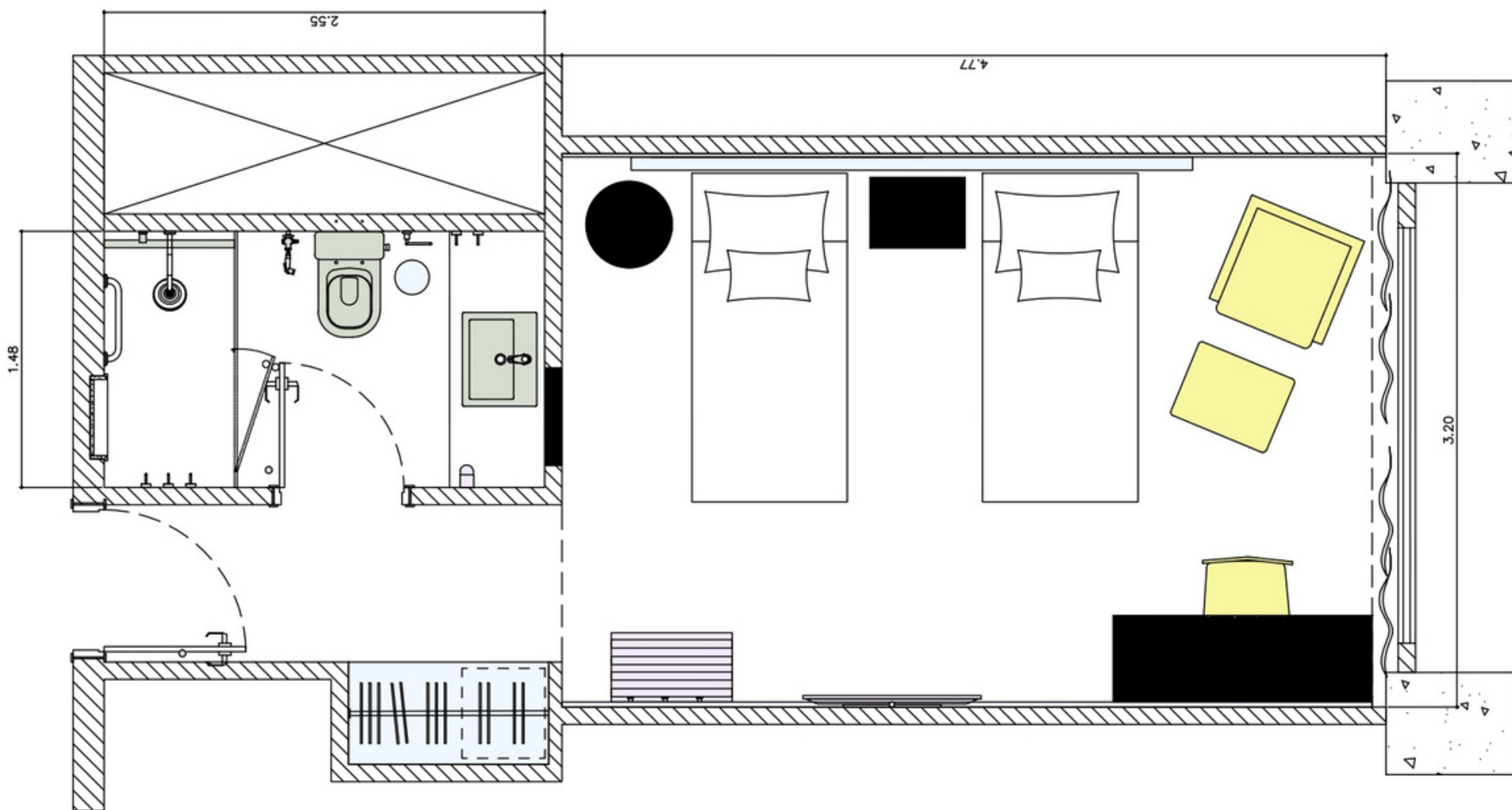

Vista frente ou lateral do mar
Configuração para 2 pessoas
2 Camas de solteiro (200cm x 90cm)
Internet Wi-Fi de alta velocidade gratuito
WC confortável com secador
TV com canais a cabo
Ampla mesa para trabalho
Ar Condicionado
Frigobar
Cofre

SUPERIOR DUPLO COM CAMA EXTRA

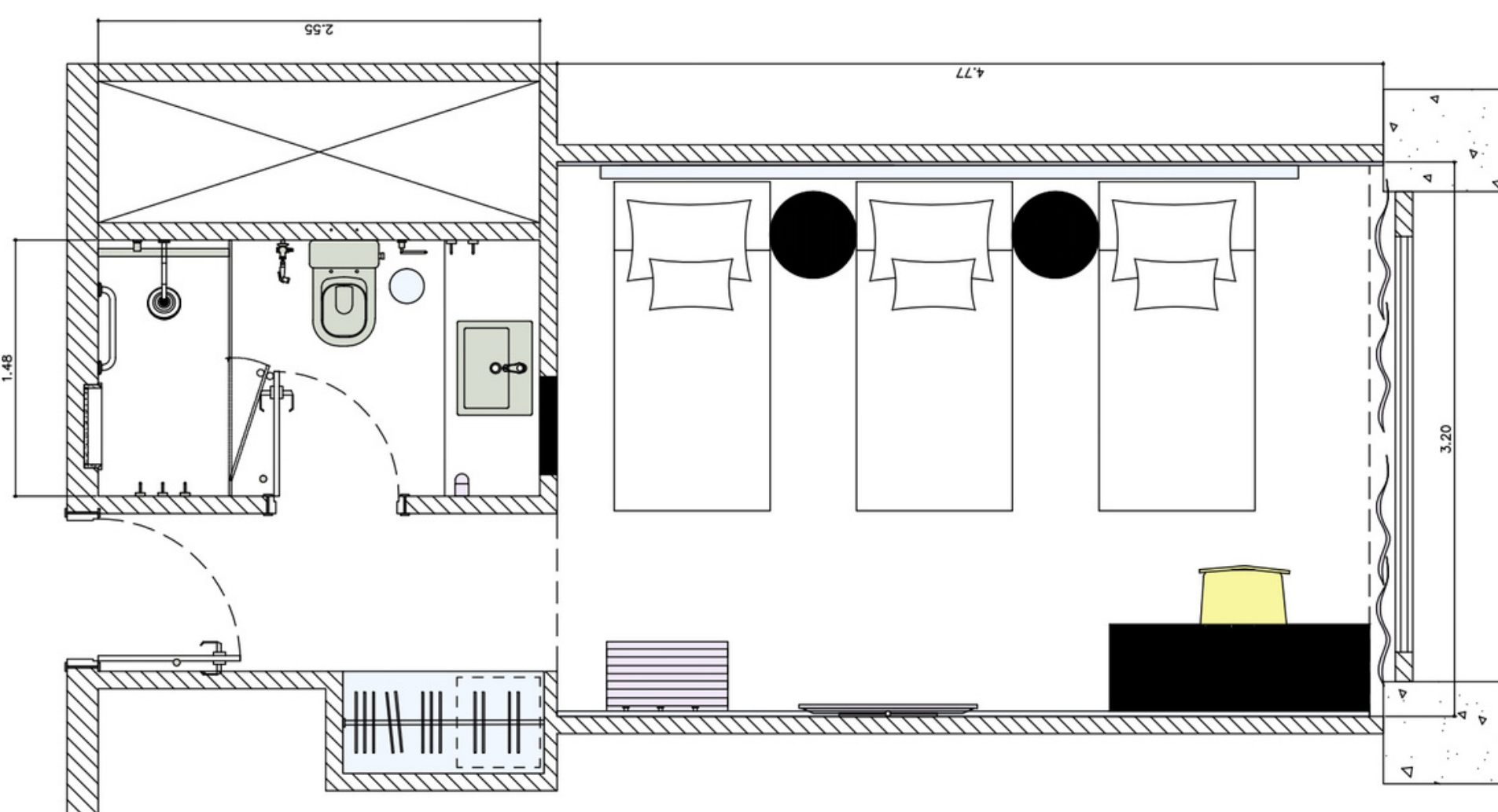

Vista frente ou lateral do mar
Configuração para 3 pessoas
2 Camas de solteiro (200cm x 90cm)
1 Cama auxiliar (185cm x 85cm)
WC confortável com secador
Internet Wi-Fi de alta velocidade gratuito
TV com canais a cabo
Ampla mesa para trabalho
Ar Condicionado
Frigobar
Cofre

DELUXE CASAL

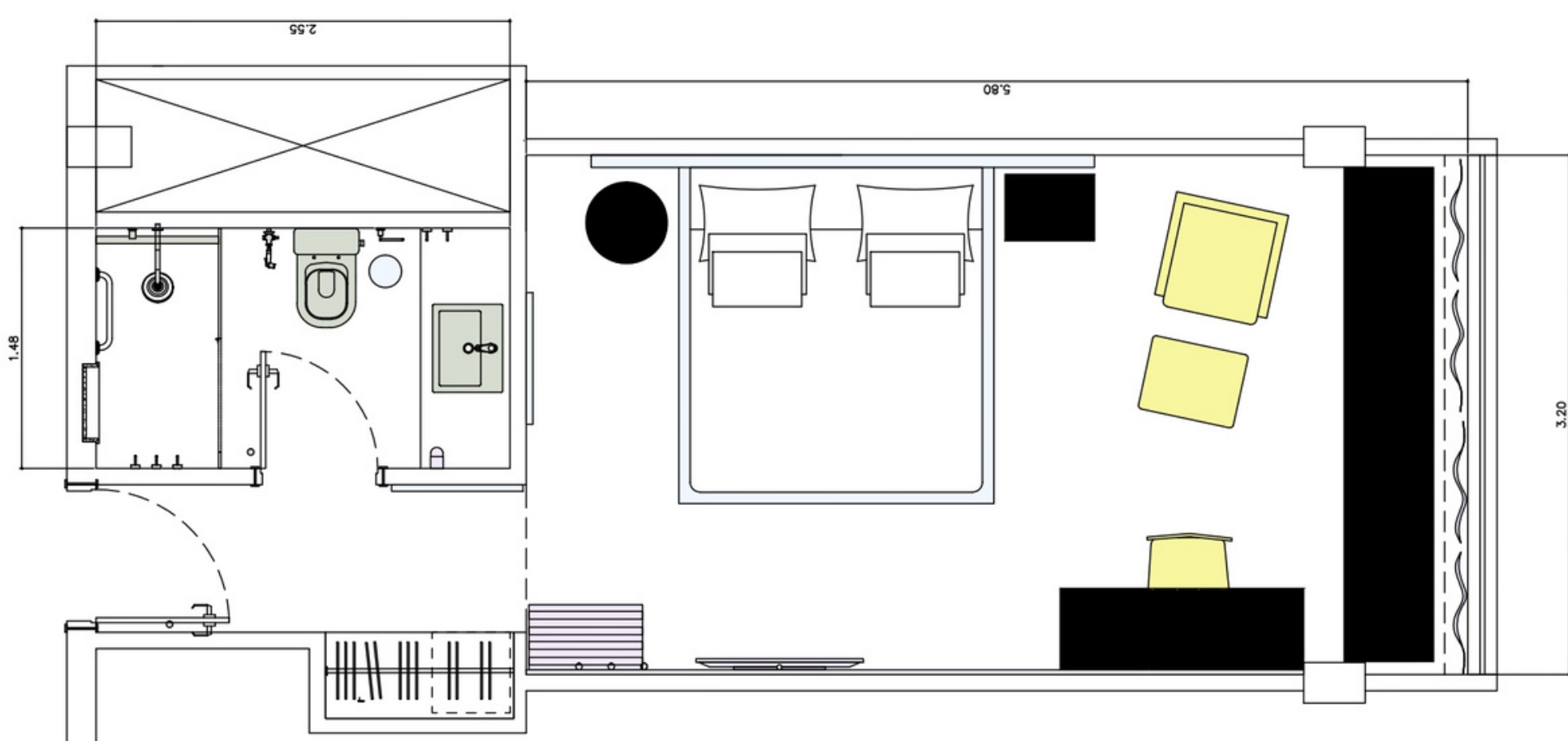

Vista frente ou lateral do mar
Configuração para 2 pessoas
1 Cama casal King Size (200cm x 190cm)
WC confortável com secador
Internet Wi-Fi de alta velocidade gratuito
TV com canais a cabo
Ampla mesa para trabalho
Ar Condicionado
Frigobar
Cofre
Cafeteira

DELUXE DUPLO

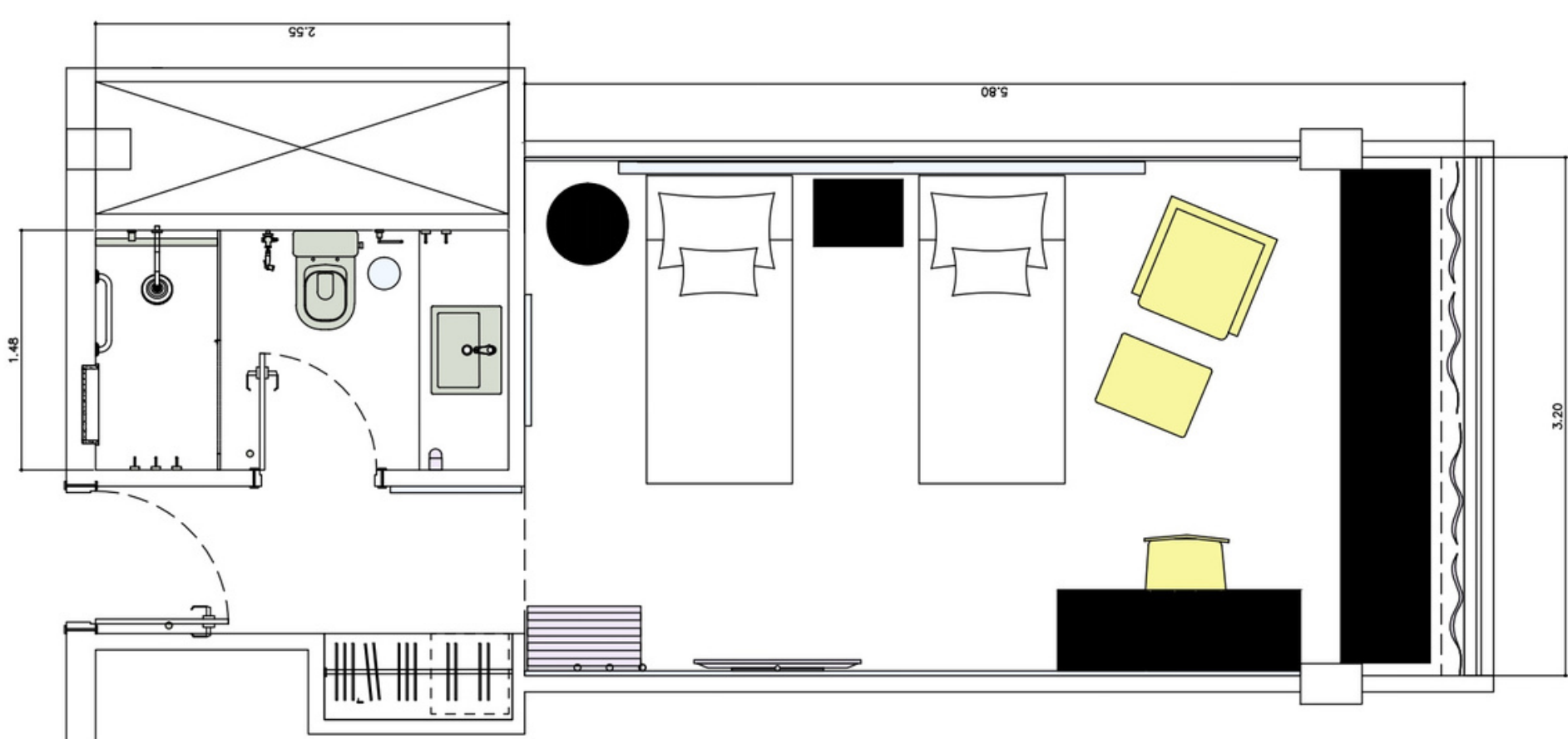

Vista frente
Configuração para 2 pessoas
2 Camas Solteiro (200cm x 90cm)
WC confortável com secador
Internet Wi-Fi de alta velocidade gratuito
TV com canais a cabo
Ampla mesa para trabalho
Ar Condicionado
Frigobar
Cofre
Cafeteira

SUÍTE FAMILY

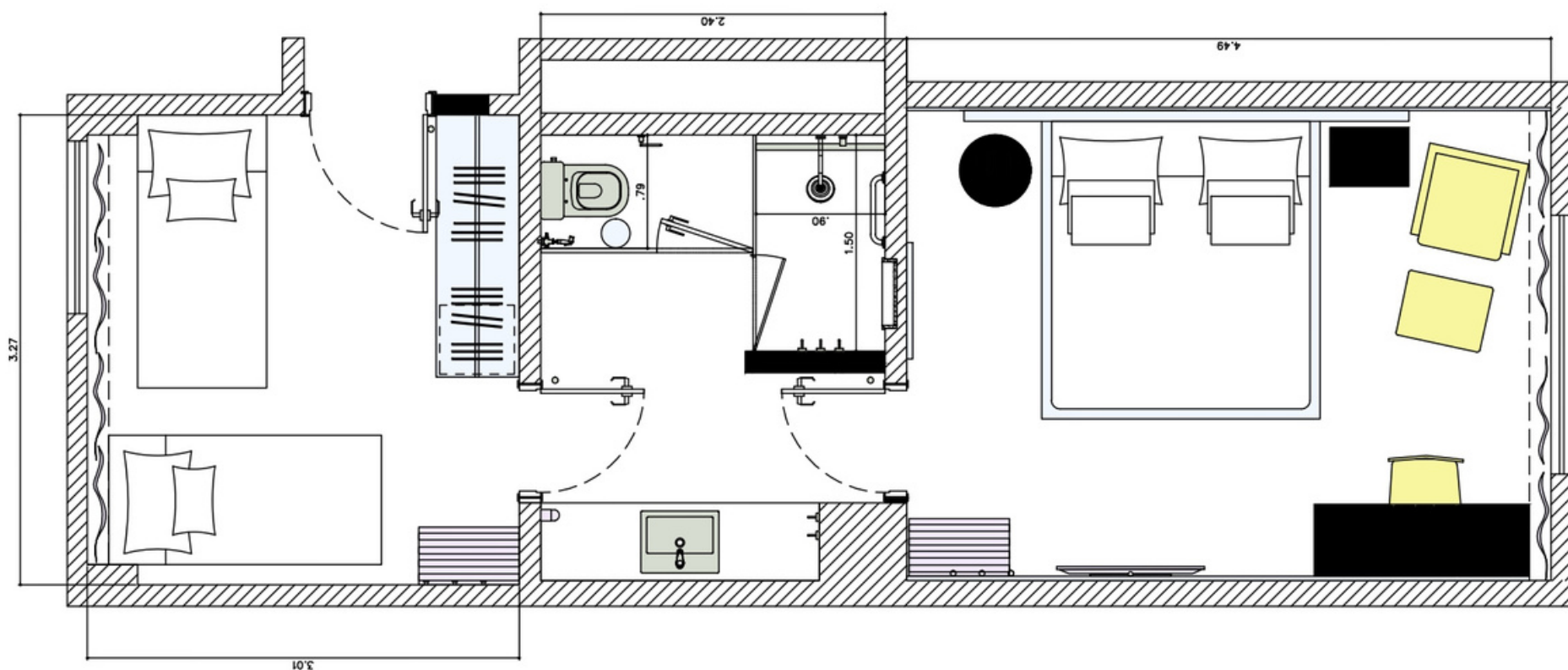
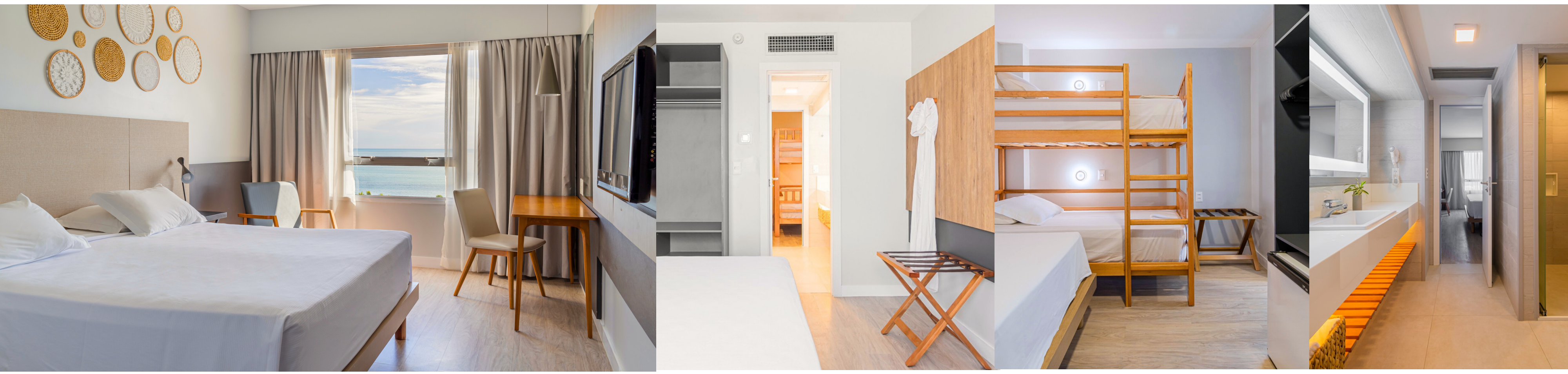

- Vista frente ou lateral do mar
- Configuração para 5 pessoas
- 2 ambientes
- 1 Cama casal King Size (200cm x 190cm)
- 1 Beliche (2x 200cm x 90cm)
- 1 Cama solteiro (200cm x 90cm)
- WC amplo, com compartimentos separados
- Secador
- Internet Wi-Fi de alta velocidade gratuito
- TV com canais a cabo
- Ampla mesa para trabalho
- Ar Condicionado
- Frigobar
- Cofre

SUÍTE OCEAN

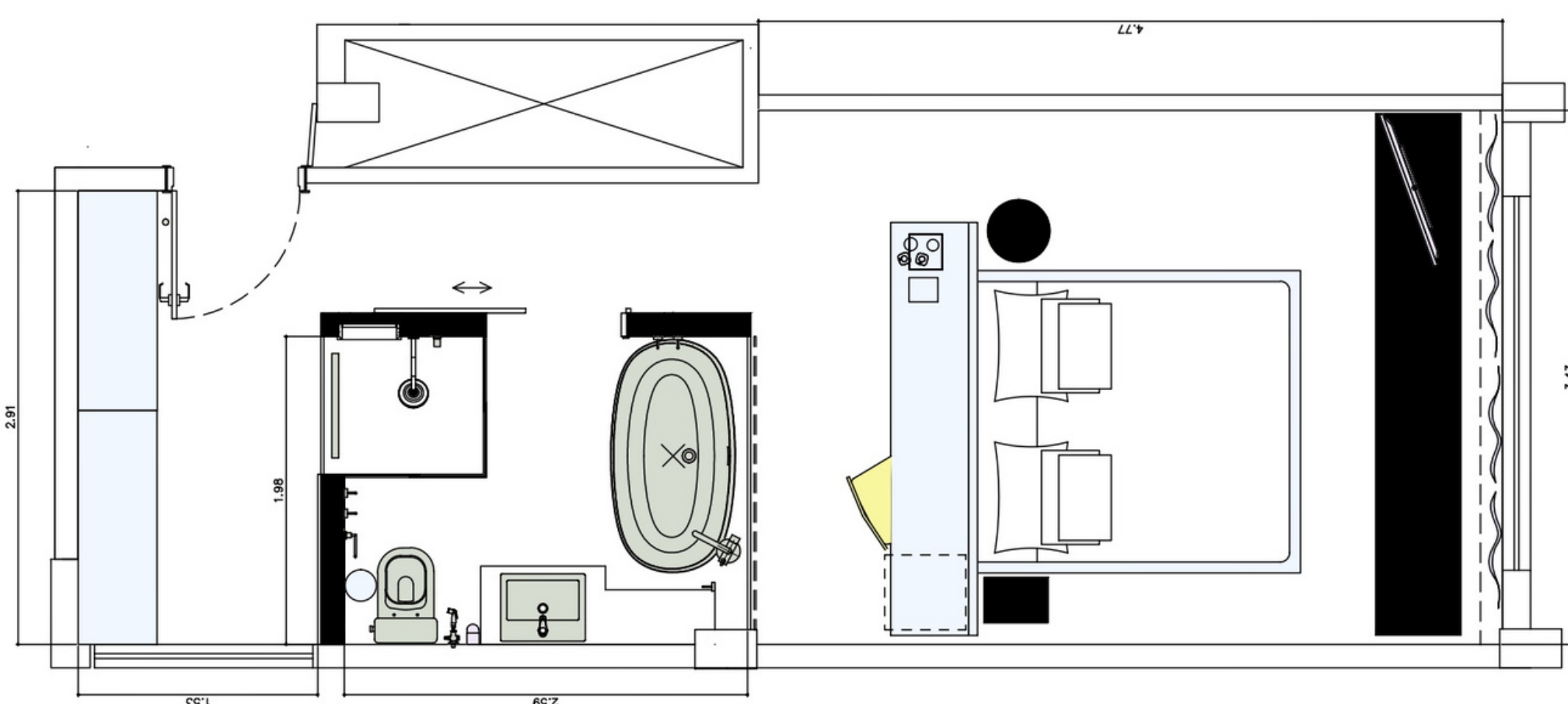

- Vista frente
- Configuração para 2 pessoas
- 1 Cama casal King Size (200cm x 190cm)
- Cama voltada para a janela
- WC amplo com banheira de imersão
- Secador
- Internet Wi-Fi de alta velocidade gratuito
- TV com canais a cabo
- Ampla mesa para trabalho
- Ar Condicionado
- Frigobar
- Cofre
- Cafeteira
- Closet

SUÍTE PRAIANO



- Vista frente mar
- Configuração para 2 pessoas
- 4 ambientes
- Sala de estar com sofá e poltrona
- 1 Cama de casal super King size
- WC amplo com banheira de imersão e secador
- 2 chuveiros e 2 pias
- Lavabo
- Internet Wi-Fi de alta velocidade gratuito
- TV com canais a cabo que pode ser usada para quarto e sala
- Mesa de dois lugares virada para a janela
- Ar Condicionado
- Frigobar
- Cofre
- Cafeteira
- Closet

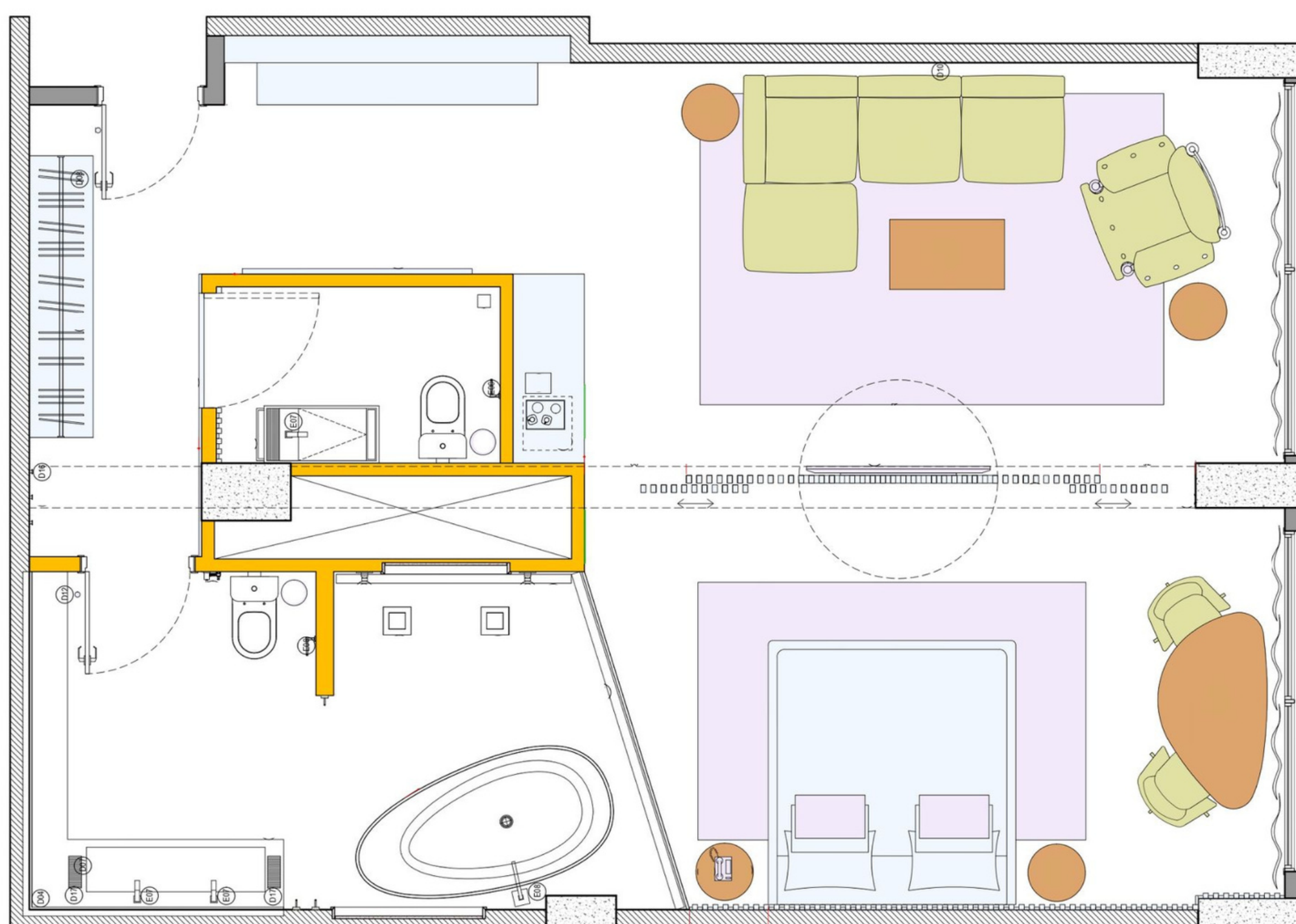

ESTRUTURA

ACADEMIA

46 m²

Poli Estação de musculação

Bike spinning

Bicicleta ergométrica

Aparelho elíptico

Esteira profissional sublite touch

Halteres tipo bola e de barra

Funcionamento: 6h às 22h



ESPAÇO KIDS

16 m²

Escorregador

Balanço

Gangorra

Tv

Diversos Brinquedos

Funcionamento: 7h às 22h



COPA BABY

6 m²

Cadeira confortável

Micro-ondas

Liquidificador

Fogão

Utensílios variados

24h



BOUTIQUE

11,8 m²

Roupas de banho

Chapéus e bolsas de praia

Bijuterias

Souvenirs

E mais

Funcionamento: 7h às 15h



BOSQUE

180 m²

Luzes noturnas

Localizada no térreo

Área arborizada

24h

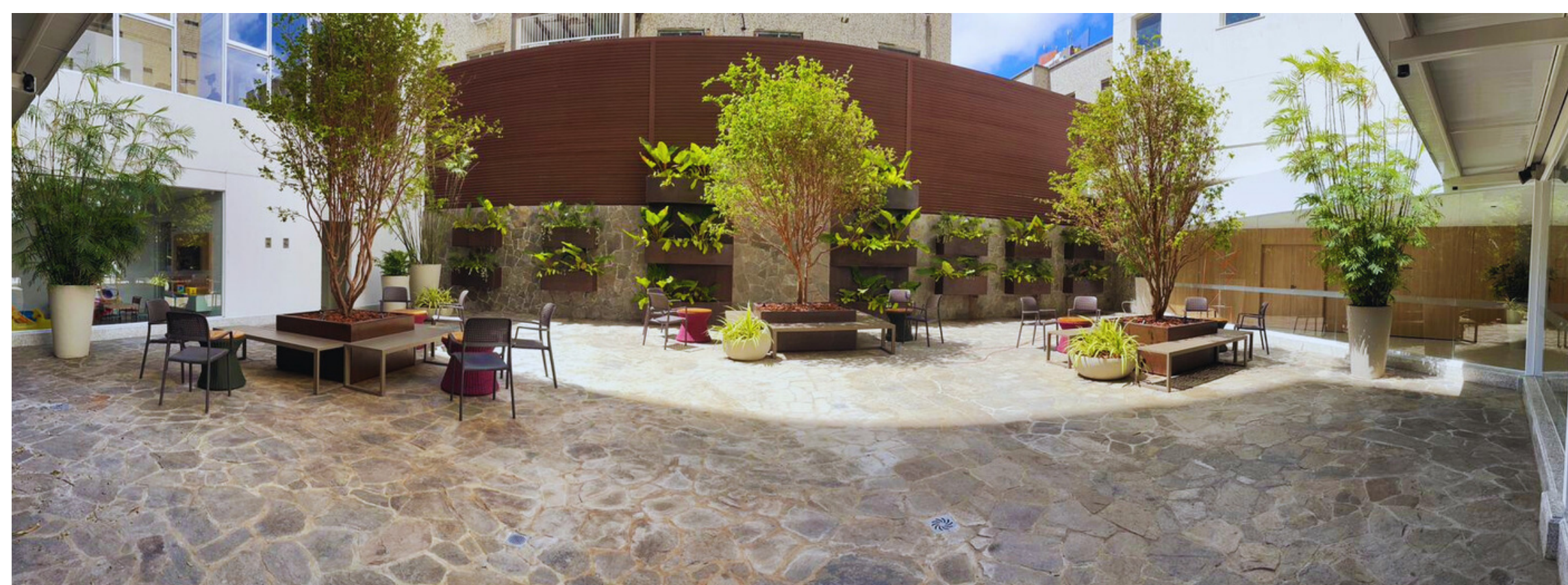

PISCINA

82 m²

45 mil litros

1.2m de profundidade máxima

Luzes noturnas

Localizada na cobertura

Funcionamento: 9h às 18h



SAUNA A VAPOR
10,1 m²
Vidro amplo com vista
Capacidade para 8 pessoas
Funcionamento: 13h às 18h

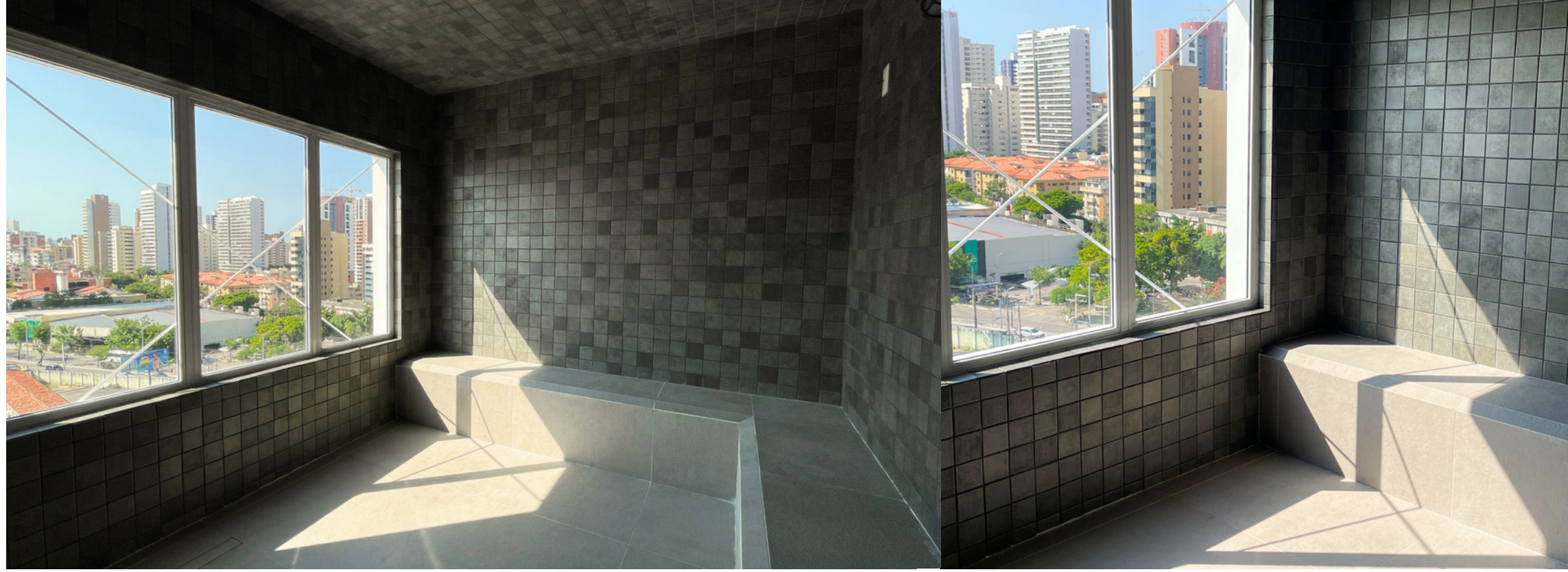

SALÃO MEIRELES
64,7 m² (8,6m x 19,1m)
Capacidade de 200 pessoas
Pé direito: 2,9m.



GASTRONOMIA



FORNERIA CAPRI - CAFÉ DA MANHÃ

Comece as suas manhãs com um café da manhã irresistível. Doces e salgados recém saídos do forno, além de um café quentinho e tapioca feita na hora, são só algumas das delícias desse banquete.

Aberto ao público

Funcionamento: todos os dias
Horário: Seg à Sex - 6h às 10h
Sáb, Dom e feriado - 6h às 10h
Mais informações: (85) 3535-3501

FORNERIA CAPRI - ALMOÇO

Proporcionando uma experiência ítalo-brasileira, inspirada na romântica e litorânea cidade de Capri, com um menu que apresenta diversas opções de pratos italianos, regionais e autorais.

Aberto ao público

Funcionamento: Todos os dias
Horário: 12h às 23h - Almoço e Jantar
Mais informações: (85) 3535-3501





FORNERIA CAPRI - PIZZARIA

Seguindo a autêntica receita napoletana, nossas pizzas são feitas com ingredientes de origem italiana, farinha 00 e molho pomodori Casareccia. Nossas massas são fermentadas em média 24h, abertas à mão pelos nossos pizzaiolos e assadas em forno a lenha. O resultado é uma pizza com maciez, elasticidade e sabor marcante.

Aberto ao público

Funcionamento: Todos os dias
Horário: 18h às 00h
Música ao vivo todos os dias: 19h às 23h
Mais informações: (85) 3535-3501

FORNERIA CAPRI - LOBBY BAR

Nosso bar possui uma carta com drinks autorais criados pelos nossos bartenders e utilizando nomes de pontos da linda ilha de Capri. Os drinks clássicos também são destaques da carta, como os populares Negroni e Fitzgerald.

Aberto ao público

Funcionamento: todos os dias
Horário: 11h às 00h
Mais informações: (85) 3535-3501



SAN PAOLO GELATO

A San Paolo Gelato & Café foi fundada em junho de 2012 em Fortaleza e, atualmente, tem uma de suas lojas localizadas na varanda do Praiano Hotel.

Buscando constantemente a inovação seja em seus produtos, seja na experiência em suas lojas, e com seu gelato personalizado na pedra fria com várias opções de mix e sabores. Sendo assim, com uma grande variação de gelato e cafés, a San Paolo é uma ótima parada para quem visita Fortaleza e ainda mais acessível para os hóspedes do Praiano.

Obay Restaurante

Obay: do tupi guarani “em frente”. O nome é um convite à contemplação do cenário visto de cima do Praiano Hotel, onde funciona o Obay Restaurante. Com cardápio inteiro dedicado à culinária cearense contemporânea, o local permite visualizar o mar de Fortaleza e o movimento causado por ele — seja nas ondas ou na circulação de pessoas na Av. Beira Mar.

Aberto ao público

Funcionamento: de terça a domingo.
Horário: Ter à Qui de 16 às 0h / Sex e Sáb de 12 à 0h / Dom de 12 à 19h
Mais informações: (85) 4042-6012



PRAIANO HOTEL
Alma cearense desde 1982

☎ (85) 3535-3540

📱 @praianohotel

📺 youtube.com/@praianohotel

🌐 praianohotel.com.br

✉ reservas@praianohotel.com.br

📍 Av. Beira Mar, 2800 - Meireles, Fortaleza - CE, 60165-121, Brasil